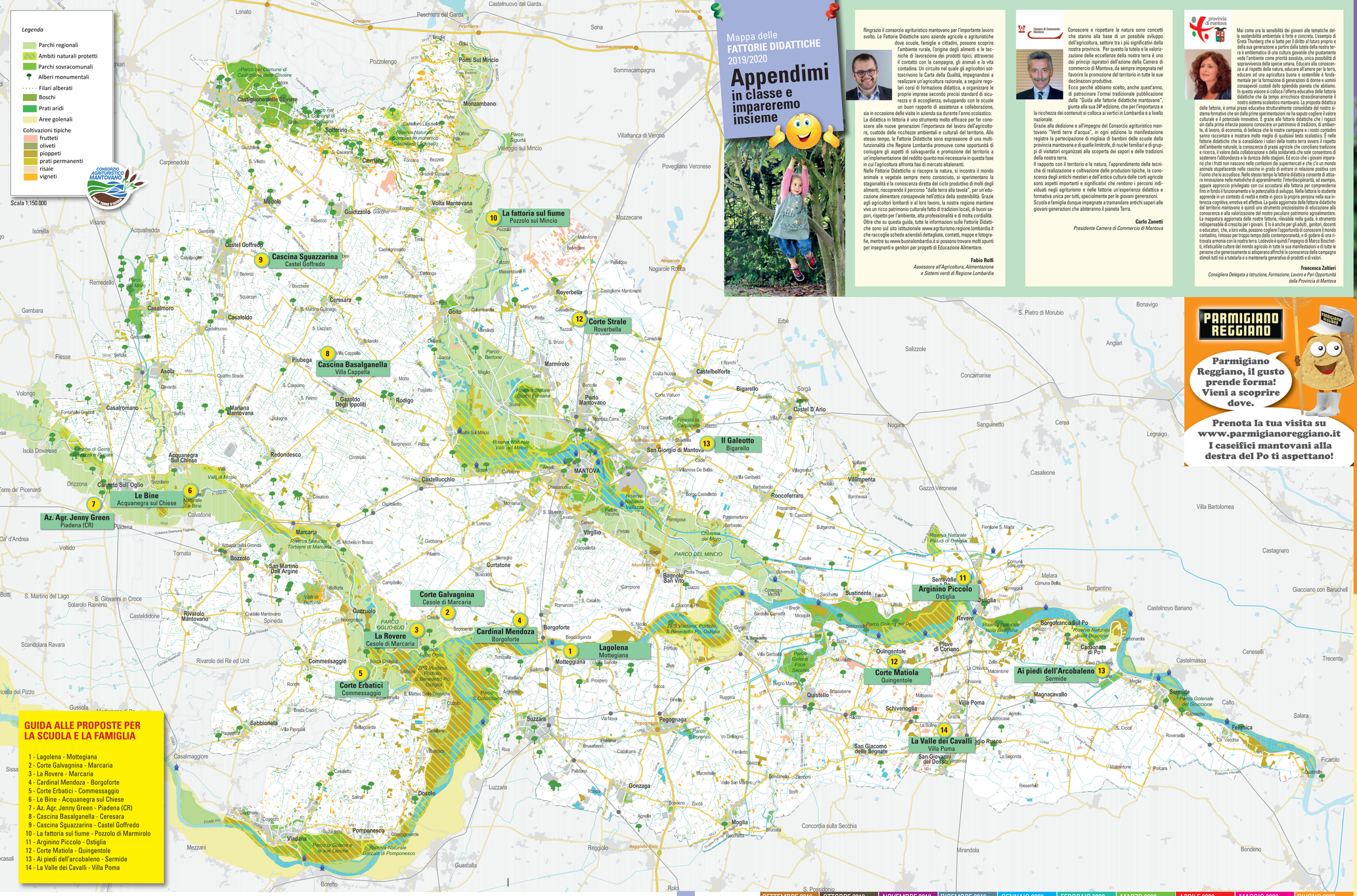

Mappa delle
FATTORIE DIDATTICHE
2019/2020

Appendimi
in classe e impareremo insieme

Ringrazio il consorzio agrituristico mantovano per l'importante lavoro svolto. Le Fattorie Didattiche sono aziende agricole e agrituristiche dove scuole, famiglie e cittadini, possono scoprire l'ambiente rurale, l'origine degli alimenti e le tecniche di lavorazione dei prodotti tipici, attraverso il contatto con la campagna, gli animali e la vita contadina. Un circuito nel quale gli agricoltori sottoscrivono la Carta della Qualità, impegnandosi a realizzare un'agricoltura razionale, a seguire regolari corsi di formazione didattica, a organizzare le proprie imprese secondo precisi standard di sicurezza e di accoglienza, sviluppando con le scuole un buon rapporto di assistenza e collaborazione, sia in occasione delle visite in azienda sia durante l'anno scolastico. La didattica in fattoria è uno strumento molto efficace per far conoscere alle nuove generazioni l'importanza del lavoro dell'agricoltore, custode delle ricchezze ambientali e culturali del territorio. Allo stesso tempo, le Fattorie Didattiche sono espressione di una multifunzionalità che Regione Lombardia promuove come opportunità di coniugare gli aspetti di salvaguardia e promozione del territorio a un'implementazione del reddito quanto mai necessaria in questa fase in cui l'agricoltura affronta fasi di mercato altalenanti.
Nelle Fattorie Didattiche si riscopre la natura, si incontra il mondo animale e vegetale sempre meno conosciuto, si sperimentano la stagionalità e la conoscenza diretta del ciclo produttivo di molti degli alimenti, riscoprendo il percorso "dalla terra alla tavola", per un'educazione alimentare consapevole nell'ottica della sostenibilità. Grazie agli agricoltori lombardi e al loro lavoro, la nostra regione mantiene vivo un ricco patrimonio culturale fatto di tradizioni locali, di buoni sapori, rispetto per l'ambiente, alta professionalità e di molta cordialità. Oltre che su questa guida, tutte le informazioni sulle Fattorie Didattiche sono sul sito istituzionale www.agriturismo.regione.lombardia.it che raccoglie schede aziendali dettagliate, contatti, mappe e fotografie, mentre su www.buonalombardia.it si possono trovare molti spunti per insegnanti e genitori per progetti di Educazione Alimentare.

Fabio Rolfi
Assessore all'Agricoltura, Alimentazione e Sistemi verdi di Regione Lombardia

Conoscere e rispettare la natura sono concetti che stanno alla base di un possibile sviluppo dell'agricoltura, settore tra i più significativi della nostra provincia. Per questo la tutela e la valorizzazione delle eccellenze della nostra terra è uno dei principi ispiratori dell'azione della Camera di commercio di Mantova, da sempre impegnata nel favorire la promozione del territorio in tutte le sue declinazioni produttive.
Ecco perché abbiamo scelto, anche quest'anno, di patrocinare l'ormai tradizionale pubblicazione della "Guida alle fattorie didattiche mantovane", giunta alla sua 24ª edizione, che per l'importanza e la ricchezza dei contenuti si colloca ai vertici in Lombardia e a livello nazionale.
Grazie alla dedizione e all'impegno del Consorzio agrituristico mantovano "Verdi terre d'acqua", in ogni edizione la manifestazione registra la partecipazione di migliaia di bambini delle scuole della provincia mantovana e di quelle limitrofe, di nuclei familiari e di gruppi di visitatori organizzati alla scoperta dei sapori e delle tradizioni della nostra terra.
Il rapporto con il territorio e la natura, l'apprendimento delle tecniche di realizzazione e coltivazione delle produzioni tipiche, la conoscenza degli antichi mestieri e dell'antica cultura delle corti agricole sono aspetti importanti e significativi che rendono i percorsi individuati negli agriturismi e nelle fattorie un'esperienza didattica e formativa unica per tutti, specialmente per le giovani generazioni.
Scuola e famiglia dunque impegnate a tramandare antichi saperi alle giovani generazioni che abiteranno il pianeta Terra.

Carlo Zanetti
Presidente Camera di Commercio di Mantova

Mai come ora la sensibilità dei giovani alle tematiche della sostenibilità ambientale è forte e concreta. L'esempio di Greta Thunberg che si batte per il diritto al futuro proprio e della sua generazione a partire dalla tutela della nostra terra è emblematico di una cultura giovanile che giustamente vede l'ambiente come priorità assoluta, unica possibilità di sopravvivenza della specie umana. Educare alla conoscenza e al rispetto della natura, educare all'amore per la terra, educare ad una agricoltura buona e sostenibile è fondamentale per la formazione di generazioni di donne e uomini consapevoli custodi dello splendido pianeta che abitiamo. In questa visione si colloca l'offerta educativa delle fattorie didattiche che da tempo arricchisce straordinariamente il nostro sistema scolastico mantovano. La proposta didattica delle fattorie, è ormai prassi educativa strutturalmente consolidata del nostro sistema formativo che sin dalle prime sperimentazioni ne ha saputo cogliere il valore culturale e il potenziale innovativo. È grazie alle fattorie didattiche che i ragazzi sin dalla prima infanzia possono conoscere un patrimonio di tradizioni, di ambiente, di lavoro, di economia, di bellezza che le nostre campagne e i nostri contadini sanno raccontare e mostrare molto meglio di qualsiasi testo scolastico. E nelle fattorie didattiche che si consolidano i valori della nostra terra ovvero il rispetto dell'ambiente naturale, la conoscenza di prassi agricole che conciliano tradizione e ricerca, il valore della collaborazione e della solidarietà che sole consentono di sostenere l'abbondanza e la durezza delle stagioni. Ed ecco che i giovani imparano che i frutti non nascono nelle confezioni dei supermercati e che c'è un mondo animale stupefacente nelle cascine in grado di entrare in relazione positiva con l'uomo che lo accudisce. Nello stesso tempo la fattoria didattica consente di attuare innovazione nelle metodiche di apprendimento l'interdisciplinarità, ad esempio, appare approccio privilegiato con cui accostarsi alla fattoria per comprendere fino in fondo il funzionamento e le potenzialità di sviluppo. Nella fattoria lo studente apprende in un contesto di realtà e mette in gioco la propria persona nella sua interezza cognitiva, emotiva ed affettiva. La guida aggiornata delle fattorie didattiche del territorio mantovano è quindi uno strumento preziosissimo di educazione alla conoscenza e alla valorizzazione del nostro peculiare patrimonio agroalimentare. La mappatura aggiornata delle nostre fattorie, rilevabile nella guida, è strumento indispensabile di crescita per i giovani. E lo è anche per gli adulti , genitori, docenti o educatori, che, a loro volta, possono cogliere l'opportunità di conoscere il mondo contadino, rimosso per troppo tempo dalla contemporaneità, e di potere di una ritrovata armonia con la nostra terra. Lodevole e quindi l'impegno di Marco Boschetti, infaticabile cultore del mondo agricolo in tutte le sue manifestazioni e di tutte le persone che generosamente si adoperano affinché la conoscenza della campagna stimoli tutti noi a tutelarla e a mantenerla generativa di prodotti e di valori.

Francesca Zalfieri
Consigliera Delegata a Istruzione, Formazione, Lavoro e Pari Opportunità della Provincia di Mantova

FATTORIE DIDATTICHE
GUIDA ALLE PROPOSTE DIDATTICHE E CULTURALI PER LA SCUOLA E LA FAMIGLIA
2019-2020 24ª EDIZIONE

www.agriturismomantova.it

PARMIGIANO REGGIANO

Le **Fattorie didattiche accreditate** di **Regione Lombardia** e la **Carta della qualità**

La Fattoria Didattica della Lombardia è un'azienda agricola o agrituristica o impresa agricola che si impegnano, oltre che nell'attività produttiva agricola, a svolgere attività di educazione, formazione e nell'accoglienza del pubblico, in particolare nell'educazione di bambini, ragazzi e giovani.
Ad oggi sono presenti nel territorio lombardo oltre 160 aziende iscritte all'Elenco Regionale delle Fattorie Didattiche, istituito con Decreto n.7321 del 26 luglio 2016), elenco in continua evoluzione per il sempre crescente numero di aziende agricole e imprese agricole verso questa attività multifunzionale.
Il Decreto istitutivo dell'Elenco Regionale è concesso in marchio di riconoscimento, che rafforza un bambino che abbia Trovato Un'Azienda Di Lavoro Che Sia Fattoria Didattica. L'adesione al circuito ha carattere volontario. La Fattoria Didattiche iscritte all'Elenco Regionale svolgono un'attività didattica, l'opportunità di conoscere l'attività agricola ed il ciclo degli alimenti, i prodotti tipici locali, i mestieri ed il ruolo sociale dell'impresa agricola, il paesaggio rurale per la salvaguardia e la valorizzazione del territorio e la biodiversità, la sostenibilità, la sicurezza alimentare, l'innovazione e la cura del territorio.
La "Carta dei requisiti di qualità" rappresenta il documento di riferimento di riferimento che definisce i requisiti per il riconoscimento delle Fattorie Didattiche operanti nel territorio lombardo e che si impegnano a rispettare per il mantenimento dell'iscrizione all'Elenco.
Tutte le informazioni sono reperibili sul sito http://www.agriturismo.lombardia.it.
L'agricoltore sottoscrivendo la "Carta della qualità" si impegna a rispettare i requisiti ivi contenuti. Tra le garanzie che le Fattorie Didattiche accreditate offrono ai pubblico vi sono: l'esistenza di un progetto didattico complesso Progetto Didattico caratterizzato da una elevata comissione tra le attività produttive e didattiche con il valenza ambientali del territorio, calibrato per le differenti età e i differenti bisogni educativi, la qualità della produzione agricola, spazi aperti per il pubblico, la presenza di servizi indispensabili quali bagno attrezzato, la presenza di parcheggi, la presenza di barriere architettoniche